朝鮮日報
朝刊
本紙朝夕刊十二面

社說
勞動爭議減少

一

農業朝鮮이 工業朝鮮으로 轉換하여서 所謂 農工併進의 行進曲을 울리기 始作하는 이趨勢에 또는 戰時非常經濟體制下生産擴充이 絶叫되는 이때에 한 明朗한 消息이 傳하야지니 그것은 곳 事變以來 勞働爭議가 僅八十四件이여서 前年의 同期에 比하면 三十九件의 激減이라는것이다 今年도 農業方面에 잇서서는 小作爭議가 頻數하야서 世人의 耳目을 식그럽게 한것은 큰遺憾事라고 아니할수가 업는데 工業方面에 잇서서 이와가티 勞資의 協調가 加一層完璧케된다는것은 國家社會를 爲하야 慶幸이라고 아니할수가업다. 더욱히 軍需工業의 擴充振興이 絶對로 必要한 今日에 이와가튼 現象이 社會的으로 나타나는것은 바가온일이라고 아니할수가업다.

二

元來 生産과 分配에 잇서서 勞資가 協調하는것은 一國의 産業振興에잇서서 絶對로 必要한 要件이다. 그러므로 平時나 戰時를 勿論하고 産業界에잇서서 勞資가 解裂이 생기는것은 크게 바람직하지아니한일이다 그러데이와가티 勞資의 協調가 濃厚하여 지는것은 資本家나 勞働者나가 다 互讓協和하는 精神의 結晶이라고 보는것이 妥當할것이다. 그러나 現實에 잇서서 物價는 昻騰되여잇는즉 勞働者들의 生活이 困難할것은 事實이즉 企業家側 特히軍需企業家側에서는 그自身들의 보담더만히 어든바의 利潤을 조금더 讓步하여서 勞資의共存共榮과 協調가 加一層完美를 다하도록 하는것이 軍國産業界의 더욱好影響이 될것이다 特히萎縮되는 生産部門의 勞働者를 優先吸收하고 그條件을 厚케하는것은 더욱 可尙한 일이될것이다.

必要한犧牲과 그救濟

一

産業經濟發展을 爲하여서는 어떤物件의 生産過程에 잇서서 人的又는物的의 犧牲을 내게되는 일이잇다. 이犧牲은 아니내면生産의 全體가 遂行되지아니하고 따러서, 社會全體가 그惡影響을 밧게되므로 이犧牲은 避할수업는것이다. 이것을가르키여서 日『必要惡』이라고한다. 그러나 이必要惡으로 因하야 犧牲되는 人的又는物的損害에 對하여서 徹底的救濟方法을 講究치 아니하면 아니되는것이다. 더군다나國家나 社會나의 隆昌과 發展을爲하여서는 莫大한 犧牲이잇다고하여도 이것을 敢히 避하지 못할뿐아니라 一步를 나어가積極的으로 犧牲을 甘受하여야될것이다. 이것을 가르키여서 忠情義勇이라고하고 現代人의 國家生活에서는 絶對로 要求되는 條件의하나이다. 그러나 이犧牲에對한 救濟도한完美를 다하여야만된다.

二

生産擴充이 絶大必要한 戰時經濟體制下에서 物資動員計劃의 實施를보게되고 따러서 軍需工業을 加一層擴充하는 反面에 消費節約으로 因한 節約品生産을 目的으로하던 生産部門은 萎縮을 免키어려운것은 國家의 必要에 依한 犧牲의 한形態다. 이犧牲은 企業者가 各其기르던技術와 잇는心을가지고 別個의 方法을實行하야 企業方面을 轉換하던지 또는 企業의 形態를 곳치던지할것이다。그러나 이生産部門에서 從業하던 既給從業員은 國家의 救濟가 必要할것이다。當局에서는 此點에 미리부터 考慮하던바가 잇서서 小企業者와 從業員의 銃後不安을 一掃하기爲하야 救濟策을 考究하는데 或은 轉業防止金을 支給 或은 職業紹介等의 方法으로 救護策에 언제든지 萬全을 期한다 하는것은 實로 時機에適한 善措라하겟다。社會一般도此點에 거괴 留意하여서 萬全의成果를 엇도록 努力하여야 할것이다。

安慶上空서敵機遭遇 鄱陽湖上서壯烈戰!
逃亡하려는敵機를急追하야 湖面에九機擊墜水葬

【南京二十七日發同盟】十數日繼續되든 霖雨가개인지 二日채되는날快心의 飛行日氣로된 昨二十六日我陸의 荒鷲의 精銳〇〇機는 海軍飛行隊의 南昌空襲과 相俟하야 敵機九機를 擊墜하야 鄱陽湖에 墜落케하엿다 即 맥업시安慶을 放棄한 敵飛行隊는 大膽하게도 地上部隊는 밋기어렵다고보앗든지 餘命을 保持하면서 聖戰 安慶上空에 出現하야 我後方을 攪亂하고저 注力하고잇는바 安慶、武田兩部隊의 精銳〇〇機는 二十六日午前十時頃突然 安慶西北方에서十數機의敵機와遭遇하야 오래간만에 敵機와 戰鬪하게된 我空中荒鷲는 好敵手가나타낫다고 敏捷하게 襲擊하니 我荒鷲의猛威에 失色한 敵機는 即時機首를 돌려 南昌方面으로 逃亡하려하엿스나 노처서는 안되겟다고 急追또急追하야 마침내 百五十키로 追擊하야 鄱陽湖畔 饒州上空附近에서 壯烈한 空中戰이展開되엿다 急報를接하고 南昌方面으로부터 救援하려간 E十五型戰鬪機多數가 새로나타나 SB爆擊機의 遁走를援護코저하는 敵戰鬪機와 援護하는 我方의 戰鬪機가入亂하야 文字그대로 激戰이展開된바 我正確無比한射擊은 敵機를一機二機擊墜하야 火焰을吐하고 湖面으로 墜落함을 確認한것만도 九機를算하며 凱歌를부르며 歸還하엿는데 이戰鬪에서 我方도 鶴田大尉 吉湖曹長은激戰中 不幸히 敵彈을바더 名譽의戰死를 遂하엿다 그리고 이날 午後再次 敵爆擊機數機가 出現하엿스나 安慶上空에는 飛來치못하고 爆彈을실은채로 倉皇하게 어디로인지機首를 감추엇다

東久邇宮妃殿下
關西地方御慰問御日程御終了 昨夕京城에御歸還

朝鮮의 白衣勇士御慰問과 銃後朝鮮을 御視察하옵시기 爲하사 十餘日間 西北朝鮮을御巡視中이시든 東久邇宮妃殿下께서는 二十七日平壤에서御日程을 御終了하시고 同日午後零時四十分平壤發臨時列車로 京城에 御向發하시엿다 驛頭에는 上內平南知事、美座平北知事、姜黃海道知事、以上三道警察部長、七八聯隊諸將星을 爲始하야各團體學校 學生生徒等數千名의奉送이잇섯다 殿下께서는 午後二時頃 車中에서 御晝食을마치신後 午後五時頃에 隨員一同에게 御菓子一箱을 御下賜하시와 一同을 感激케 하시엇다 殿下께서는 炎天多日御旅程에 御疲勞하심도 不拘하시고 沿道各驛의 各官公吏、各團體、各學校 生徒等의 御奉送迎을 바드시면서 御氣嫌 御麗 하시게 御一路 京城에 御着하섯스니 때는 午後六時四十分 이엇다 京城驛頭에는 小磯軍司令官 以下軍部諸將星과 南總督夫人、大野政務總監夫人以下 各局長等의 御奉迎이 잇섯는데 殿下께서는 午後六時五十分頃御用自動車로 御宿舍인 朝鮮ホテル에 드시엇다

※ ※ ※

佛支兩國代表間 鐵道借款遂調印
佛의對支援助露骨化

【東京電話同盟】佛國의 對支援助에關하야 佛國政府側에서는 極力否定하나 二十七日 確實한側에의 情報에依하면 援助의 事實이 明白하게되엿다 即 佛蘭西印度銀行、라바ー兄弟會社、巴里信디케ー트는 去二十二日 巴里에서 漢口政府代表顧及 宋子文이 主宰하는 中國建設銀行公司代表와의間에 總額一億五千萬프랑에達하는 鐵道借款의 署名에調印하엿다 該鐵道는 鎭南關으로부터 廣西省明口를 經하야南寧으로 通하는것으로 廣西省의經濟回復及 佛印과의 連絡에極히 重要한 政治的 經濟的意義를가진것이다 皇軍에 依하야 完全히 一地方政府로 轉落된 漢口政府를 相對로한것은 支那를援助하려는 政治的意圖를 말하는것이다 그리고 右鐵道借款의條件은 如左하다

一、借款金額 鐵道建設材料 一億二千프랑 現銀三千萬프랑
一、擔保 同鐵道收入及 鹽稅
一、利率 年七分
一、支拂期間 十二個年(四個年据置)
一、建設方法 支那人을 社長으로하고 佛國人을 取締役으로하는 佛支合併의 建設會社를組織하야 此에當하게함

海面遮斷殆完成
殘餘는南澳島海南島間뿐

【南京二十七日發同盟】我海軍의 南澳島占領에依하야 汕頭에對한 外洋直沿岸交通을 完全히 遮斷하게되엿는데 다시同島占領에依하야 一年間東支那海 南支那海와 荒漠한 支那沿岸海上交通遮斷에 着手된 我艦隊의 忍從의成果로서 드디어 南澳島와我澎湖島를 連結하는 海面에서 가장 完全한 交通遮斷이되엿이다 極히困難한 海上遮斷線은 南澳島以南西方海南島에이르는海上面만이 남엇슬뿐 이海面의敵交通路의 徹底的破壞도 또한時間問題로되엿다

中南支爆擊狀況

【上海二十七日發同盟】艦隊報道部二十七日正午發表=中支方面은 數週間繼續하든霖雨가개임에따라 海軍航空隊는 昨二十六日極히果敢한 攻擊을하엿다 南昌大空襲部隊의 戰果에關하여는 旣報한바이니와 他의海軍航空部隊는揚子江岸敵陣地敵集團部隊를 各處에서 襲擊하야殲滅的損害를 주어潰走시켯다 安慶方面에는敵飛行機가數回來襲하엿스나그때마다이를擊退하고 我方에 被害는업다 南支方面에서는 連日攻擊을續行하엿 ……舍五棟을 爆破하엿다

三、潮州停車場을 爆擊한部隊는 構內建物을爆破하야 線路數個所를切斷하엿다
四、海南島楡林港砲臺를 爆擊한 部隊는 直擊彈數個으로써그施設을爆破하엿다

物資動員의犧牲! 失業家族四百萬
厚生省의救濟策決定

【東京電話同盟】去二十三日發表된 政府의 物資總動員計劃에依하야 我國經濟界는 드디어平和에서 戰時에 轉換하여가게되엿는데 이結果 廣範에亘한 工場勞働者의失業 또는商店閉鎖等이 豫想되므로 七月一日을 期하야 全國職業紹介所의 國營移管을實施하는 厚生省에서는 連日係官會議를 거듭한 結果 겨우二十八日省議에 決定되엿스므로 二十八日省議에 附議詳細히 說明하기로 되엿스나 轉換期를 通하야 豫想되는 轉職轉業者는 厚生省의 想定에 依하면 平和産業의工場勞働者 八十萬 商店從業員 自動車運轉手 五十萬으로 家族을 合하면 四百萬이나된다 厚生省의 方針으로서는 戰爭이라는國策的 影響에依하는것이니 以上此等人에對하야 當然國家가救護補導에着手치안흐면 안될것이다 失業救濟라는 이데오로기는 立前으로極力排하고 어데까지든지 職業補導을 行할것을 根本으로 하고잇다

增稅及稅制整理 明年度엔不斷行
事變關係로時期가不適하다고 最近大藏省意向

【東京電話同盟】明年度에도 增稅及 稅制整理를 實行하느냐안하느냐에 關하여는 池田藏相의所信도 今日까지 明示되지 안엇으나 이에對한 方針을 決定하지안흔것이 事實이며 最近 大藏省內의 意向을 綜合하면 如左한理由로 明年度는 稅制整理는勿論增稅도 行하지안흐리라는 見解가 有力하다

一、中央地方을 通하는 根本的稅制整理를 할必要는 말할것도 업거니와 只今은 事變이 長期戰에드러 國民所得의 變化가 無雙한즉 事變이 大體로 安定되기까지는 實行이困難하고 또 實行할 適當한時期로도 생각되지안는다

一、增稅는 이미昨年以來二回에걸처 實行되야 非常時라고는하나 國民負擔이 相當히增額되엿고 一部時局産業方面에서는 아직擔稅力의 餘裕가잇는 사람도잇스나 此等餘剩은 貯蓄獎勵公債消化生産力擴充等方面에돌려 쓰는것이 適當하야 반다시 增稅로써 負擔均衡을 期하지안는대도 國家에 貢獻하는 點에잇서 充分히 效果를 어들수잇다

一、今年度豫算實行을 보더라도 公債는 消化되야所期의成績을 어들豫定으로 歲入方面에不安이업슴은 勿論이고 歲出方面에도 消費節約 特히實行豫算編成에 依하야 當初보다 相當히 歲出不用額을 낼豫想이어서서 明年度豫算에도 同樣의方針으로 同樣의 效果를 어들수잇슬것으로 期待된다 따라增稅는 現在의支那事變特別稅程度에끄치고 貯蓄獎勵消費節約을 强行하므로써 全혀公債消化에努力을 傾注함이 適當하다

兩會社設立手續終了

【東京電話同盟】我大陸開發의先驅인 北支開發、中支振興兩國策會社創立에 關한 設立委員會第二回幹事會는 二十七日午後二時二十分 首相官邸에開會 鄕設立委員長以下 各委員關係官等約百名出席

一、北支那開發株式會社定款案
一、中支那振興株式會社定款案

其他五案을附議 武部囑託의 詳細說明이잇슨後 異議업시可決、同四時三十分散會하엿다 이리하야 設立에要할 手續一切를終了 鄕委員長은 即日政府에 對하야 認可申請을하엿다

事務引繼後 宇垣兼任拓相談

【東京電話同盟】宇垣外相兼拓相은 二十七日午後二時 大谷前拓相과 事務引繼後 今後의 拓務行政方針에 對하야 如左히 말하엿다

今回意外로 拓相의 重任을맛게되엿는데 나로서는 拓務行政에關하야는 相當히 經驗과知識을 갓고잇스므로 今後더욱 硏究하야 힘것일할생각이다 伸張하는 日本으로서 拓務省의 事務는 非常히 重大하므로 크게 擴大强化를 圖하여야할것이다 政務官은 昨日辭表를 내엿스나 나는兼任이므로 될수잇스면 辭退치안키를바란다

人絹糸에도 最高價格設定
빨프輸入은製品輸出에團體링크

【東京電話同盟】商工省에서는輸出入臨時措置法에 基하야 드디어 七月부터 人絹糸의 最高標準價格을 設定하기로 根本方針을決定、二十七日 그旨를 發表하엿다 그리고 當局에서는 公定價格實施에 對하야는 人絹빨프輸入과 人絹製品輸出의 團體링크制를 施行할方針으로 目下人絹聯、人絹工聯、專門委員等에서 具體案作成을 急히하고잇는데 링크制를實施하는때에는 內地向은 如何든 輸出人絹製品에 對하야는 公定價格은 適用치안흘意向이다

鄭州敵軍紊亂相
避難한一外人談

【經齊二十六日發同盟】經齊에達한 AP漢口電에依하면 最近까지 鄭州에나머잇든 外國人은去二十四日漢口로 撤去하여온바그들의 談話에依하면 黃河堤防을 決潰한것은 支那軍이며 게다가 支那軍은 鄭州市內에서 大大的掠奪과 破壞를마음대로하엿다한다 AP電의外人目擊談은如左하다 黃河의 堤防을 破壞한것은第八十師에 屬한 正規兵과및便衣隊인대 그들은 이 黃河決潰로써 艱辛히 鄭州를 日本軍의 占領으로부터 救해낼수잇섯다 그러나 一方支那軍自身의軍規는 紊亂하여 鄭州市內는支那軍에依하야 完全히掠奪破壞되엿다 支那軍은 黃河의堤防을破壞함에압서 오즉軍事施設、鐵道、政府建物을 破壞한後 軍의糧食까지도 燒却하엿다 一方第八十師及 第百九師의兵士들은 市內의온갓것을 닥치는대로 掠奪하야 鄭州는 實로目不忍見의 慘狀이되엿다

夕刊後市況 廿七日

◆各地 期米 後止◆

	當限	中限	先限
大邱	—	三·〇六	三·七七
釜山	—	—	三·七八
群山	三·四六	三·一七	三·〇一
木浦	—	—	三·二五
神戶	—	—	三·八九
下關	—	—	三·五五
名古	—	—	三·〇〇

◆各地 品商 後引◆

	當限	先限
大阪棉花	九四·〇〇	五六·五五
大阪人絹	九五·五五	九一·〇〇
福井人絹	—	八八·八〇
橫濱生系	七六八·〇〇	—

森嚴한漢口防備
空陸軍現勢와誇大한宣傳

【香港二十七日發同盟】漢口로의 情報에 依하면 我軍의 長江進擊以來 機械化한 敵의 漢口防備는 日本軍이 左의三線으로 攻擊할것을 豫想하고 嚴重防備를 하고잇다 即第一은 安徽省潛山太湖로 進擊하는線、第二線은京漢線 信陽方面으로 南下하는線 第三은 湖北河南省境의 武勝關으로 進攻하는線을 想定하고 右三線防禦軍을 增强하야 全兵力은 六十個師、陳誠、白崇禧、張發奎、顧祝同、薛岳等의 將領이 此를指揮하고잇다 其他重砲兵團三十個團、新式탕크一千二百臺、野砲三百八十門 爆擊機八十臺、戰鬪機 百臺라 豪語하나 今日까지 判明된것은 武漢防衛前敵總指揮에 張發奎를任命하고그麾下에 廣東軍第四軍吳奇偉의部下三個師를 새로配屬하야 八個師로하고 또陳誠의指揮下에 胡宗南의八個師인데 이것을거이 機械化되어 實數는四十個師、假量이며空軍司令으로 雲南航空學校長陳慶雲을 任命、武漢空軍總指揮를兼任、六個中隊의 空軍을整備하엿다고 稱하나支那는 最近到着한 外國製飛行機의 性能을 ……여기지안는 風이만흐며또機械化된部隊도 新銳武器操作並敎育不足으로 그性能을 十分發揮치못하는狀態로 表面으로는 武漢防衛의 充實을誇大히宣傳하고잇스나 素質이 惡한軍隊로써 얼마나한 防衛에當하는지 注目된다

祖民誼銃殺

【漢口特報】國民政府側에서는 要地에 內心으로 停戰을 希望하는 者도 不少하러이나 섯불리 態度를表示하다가는 漢奸이라는 名目으로 犧牲되여 버릴念慮도 잇는터이므로 要人들서로끼리사이에도 疑心을품고 戰戰兢兢하고잇는 現狀이다 最近 國民政府部內에서 蔣介石이 白崇禧와 會談中 突然中央委員祖民誼가 室內에 드러왓스므로 白은 蔣에 對하야 談話를 中止하여달라하고 곳 退室하야 部下를 시켜서 祖民誼의 身體를 査察한 結果懷中에서 精巧한小型無電發信機가 나와서 그래서 逮捕케하야 即席에서 銃殺에處한 事件도잇다한다

南澳陷落으로 汕頭港大混亂

【上海二十六日發同盟】我無敵海軍의 南澳占領으로 敵은 廣東及 南支一帶의 防衛要點으로맛고잇든 汕頭도 그價値를 喪失하게된것이라하야 非常히 狼狽하고잇다 最近 汕頭一帶는 南澳島가 陷落되엿다는소리를듯고 떠는市民은 避難準備를 開始하엿스며 軍隊와官憲中에는 벌서 動搖하는비치보여 脫走者가 續出하는 形便으로 目下大混亂을 演出하고잇다

蛟龍丸問題 圓滿히解決

【東京電話同盟】露領水産組合田中丸副組合長은 二十七日蘇聯大使館에서 질바領事部長과 會見 蛟龍丸査證問題에對하야 未解決로남어잇든 蛟龍丸의 寄航回數等에 關하야 懇談한結果蘇聯側은 蛟龍丸의 數次의寄港을 認定하게되여 茲에蛟龍丸問題는 全혀圓滿解決되게되엿다

駐支獨大使歸國
本國政府의急電으로

【香港二十七日發同盟】昨二十六日漢口로부터 當地에 飛來한獨逸大使트라우트만氏는 獨逸汽船샤른호르스트號로 昨夜香港發歸國하려엿든바 本國政府의 急電으로 豫定을 突然變更하고今朝七時 香港發의 에여웨이旅客機로 歸國의 途에 登程하엿다 同大使의 行動은 極히秘密에 부처잇스나 國民政府의南京移轉以來 同大使가 抱懷한바와 實際의 動向과는 서로어긋나는것이 만허 悲觀裡에 歸國하엿다고한다

南澳島治安回復

【南澳二十七日發同盟】二十四日軍艦旗가 날리게된 南支那漢의 要衝南澳島에는 二十七日에 이르러 全島는이미 治安이 回復되어 平和한빗에차여 漁牛農의 島民約二千餘의 代表者는 我陸戰隊本部를 訪問하고人事를하엿스며 또島內到處에 我水兵과 住民이 親히 카라멜과 菓物을交換하는等의 親善風景이展開되고잇다

增加되는人口
戰時下에도繼續增加

【東京電話同盟】昭和十二年第四期即十月부터十二月까지의三個月間의 人口狀態가 요즈음 內閣統計局으로부터 發表되엿다 銃後人的資源의第一條件이라고도할그狀態는如左하다 右三個月間의出生은 五十三萬二千百九十一人 死亡二十九萬七千八百十六人 差引二十三萬四千三百七十五人의 自然增加이다 이것을前年同期에 比較하면 出生에잇서 六萬八千一百四十六人 死亡에잇서二萬二百五人이 各各增加하고 差引四萬八千四十一人의 增加를 示하엿다 다음昨年의 合計를보건대 出生은 二百十八萬五百八十九人이오 死亡은百二十萬八千七十九人 差引自然增加九十七萬二千五百十人이라는 概數를 示하야 戰時下의人口는 增加의一路를 것고잇다

金鶴香油

本校學生全國에貳拾萬을突破!!
今也英語는常識으로서重視
官界實業界에飛躍하려고하면
于先「英語」獲得이先決!!

上은業務의餘暇에英語練習中인市內會社員 下는『井上英語講義錄』附錄레코ー드로練習中의少年

萬國博覽會開催時까지僅二年!!
商戰最後의勝者는語學의所有者

그리고業務의餘暇에容易하게習得할수잇는것이라면배우지안는것이원통합니다。世間에有名한井上十吉先生執筆하신레코ー드付『井上英語講義錄』(月謝一圓廿錢、三個月進級)으로하면自宅에서完全히立身의武器『英語』를體得할수잇습니다內容見本을一覽하십시요!!

監修者 井上十吉先生

레코ー드吹込者토ー마스先生

內容見本進呈
(申込所) 東京市麴町區富士見町三丁目十九番地 井上通信英語學校 振替東京三〇二八番
葉書로申込하면 即時八十頁以上의美見本을送呈합니다

文部省囑託 國定教科書筆者 井上千圃先生責任御指導
日本ペン習字
펜서지금은펜字의時代외다
作品入會規則書進呈
銀行會社官廳에서는 글씨잘쓰는사람을 要求하고잇습니다 (申込所) 東京市麴町區富士見町三ノ五六 (振替口座東京四一八五二番)
日本ペン習字研究會
會費月一圓 六個月卒業・目下特典有

奉天測量學院 生徒募集
◆科別本科(六個月)速成科(三個月)研究科(隨意) ◆出願期七月末日 ◆開學八月五日 ◆心得書二錢切手
◆今回ニ限リ特典アリ ◆奉天市十間房奉天郵政管理局前(電話(二)一四〇六六番 振替奉天三三四七番)

(諸會社御用達)
帝都大流行
婦人用(イ) 紳士用(ロ)

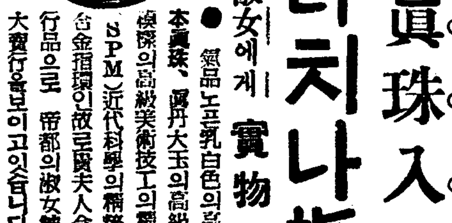

大粒本眞珠入 (製造正原價責任特賣)
科學 푸라치나指環 (美術監督明付)
朝鮮紳士淑女에게 實物宣傳特賣奉仕
● 本品노모乳白色의高貴한寶石으로알려진本眞珠、眞丹大玉의高級寶石(色澤保證)을本爪止하고 高級美術技工의精粹를 破한高尙優雅의 科學푸라티나(SPM)近代科學의精粹로된푸라티나 色澤永久不變의高價한合金指環인故로貴夫人令孃用으로서 滿點、本年度의代表的流行品으로 帝都의淑女紳士間에 壓倒的大人氣로팔려가는趨勢입니다
◇本社發賣品實物宣傳及愛用增加를爲해서特히一種二千個를限하고製造正原價의大特價(定價七圓也)를二圓九十錢에特賣
▽注文은될수잇는대로先金、送費關係上、注文前金은送料無料代金引換이라도奉仕品인故로萬一맘에들지안흘때에는기뿌게損업시返金해드립니다【品質本位責任販賣】
注文은반드시紙片으로指周圍를재서 보내주시든지 或은曲尺이나鯨尺으로直徑을재서 葉書로請求해주시요
東京市淺草區花川戶一丁目 スイツル貿易商會 貴金屬寶飾部 電話(代表)淺草七七二五番 振替口座東京三〇二二一番

特に猛威を振ふ梅雨時の皮膚病に!
비짐・무좀・쇠버짐・백납・음랑습진・땀띠・진무른데・동경이・습진等
皮膚病菌한테는축축히모이든것이썩는梅雨期는絶好의活躍季節이요!
定評잇는一二三은、婦人小兒한테도安心하고쓸수잇스면서도藥效를자랑하는理想的皮膚病藥이다
外用常備藥
一 二 三
二十錢 五十錢 一圓 / 三十錢 一圓
東京・神田・岩本町 師岡天然堂 振替東京一三七二番
NO17

共同經營의 明文上 大邱兩校는 存續可能

延專、世專、儆新은 結局引退의 程度

宣川兩校는 永永廢校運命

【平壤支社電話】어석회의 속개된교장선교회에서 심의의 원안 그대로 공동총회의 구체안을 절대다수로 가결하게하엿음에대하야는 그결의의 주세로보아 용장학원의것으로라 하되엿다고 볼수잇스나 문제가 연전(延專)세전(世專)을비롯하야 경성 대구 선천등각지의 중등전문의 각교육기관의소장내지 성쇠에관한 처변은단안이나만치일반의 관심주목이 매우노푸다더구나 어교육인의의 종경사처단정을한 북장로교의 금후조선에 잇서서의 사업과 또는 어북장로교에서 번빙하는 전기각학교의 금후조수방법여하가 또한 중대한관심사인데 이제실행위원회 로해리씨의 말을들으면 연희와 "세전"은 각파의 공동경영의 것으로 북장로회 부분만은 떼여저나가더래도 금후넘어히계속하여갈것이고 "경신"학교역시조선인리사중원으로 어떠케든지지속해나갈수잇는바이나 파연그건물과기지를 그대로 가질수잇슬까가 문제꺼리이다도대구의"계성""신명"두학교는 문회(총회)와 공동경영으로그 경영하엿법(憲法)에비취여서 그기지와 건물을 문회에서 그대로 인계경영할것이나 선천(宣川)의 "신성""보성"은문회와공동경영이라고할지라도 대구와가튼 헌법이업스므로 건물과기지를 빌려슬수가지난하다고본다 하여런"연전""세전"은그대지 문화운된끼지안흥나마 중동교여서학교중 선천의신성과보성양교는 치명상을입게되여 거의폐교의 운명에 다달어잇스나 그러지안허도공육기관이크게부족한 현상에비추어 일대한심사로서 어떠보충할만한 독지가의 출현이 절실히요망되고잇다

무단히 계속하엿스나 정신적은 어데로중점을 잡부어 버리엿는데 어저뜨른 서로중요한후 류월신일오전두시경에 분파정산배

八學校에最後斷案

今後는宣教事業에 全力量을集中!

◇…實行委員會 魯解理氏 談

실행위원장 로해리(魯解理)씨자 드되여 선교총회에서 원안어 가결하게된다음 그는 떠업때업 다음과가티 말한다

교육사업에서 총이되졋한 우리는 금후선교방면에만 주력하여나가라한다 선교사업중사원의 양성기관은 선학교 성경학교(神學校)와 남녀고등 성경학교를 확충강화하야갈 작정이다

이밖에 대하야 기자는 총독부당국에서 정식인가를 바더야만 그런학교도 경영하게될수잇는터인데 그러되면 결국은 신사참배(神社參拜)를 하여야 되지안느냐고 질문한즉 그는

『그러한것은 때엔에 하란』는 성경말슴을 준봉할뿐이다

라고 냉정하게 대답하엿다

自動車自轉車衝突

이십칠일오후한시오십분경에서 한강통십일번지압길에서 한내 강리사ㄴ전수 성봉(成鳳)(二三)이가 운전하는 경구천사팔백칠십이호 자동차와 한강통십일번지 오십이호의목원겸길(木原謙吉)집에서 일꾼보고잇는 이현수(李顯洙)(二○)가 탄자전거가충돌되여 전기리현수는 얼골과머리에 타박상을입어그자리에서 인사불성된것을 부근원병원(原病院)에서 치료중이데 매우중태이라고한다

'先親의遺業인延專 教籍脫退도不辭'

元漢慶校長의悲壯한言明'

어서회의 선교회총회에서선교와사업일퇴문제가 가결되자 연희전문학교장 원한경(元漢慶)씨는 분연히 이러나서『나는나의 부친의 유업인 연희전문학교를 위하야는 생명을 밧구는 한이잇는다라도 절대로 손을 뗄수업다 귀여운 청년학도를 길거리에서 방황하게할수는 업는터이다 나는장로회에서 탈퇴한다라도 내단독으로라도연희전문학교를 유지해갈각오이다』 하고 단단하고단단한 결의가 잇는태도를 표시하엿다 이원한경씨의강경한 태도를 보아서 연희전문학교는 비록장로회에서 손을떼게된다드라도 아무로 아모라켜을 밧지안케될터이다 또경신학교는 이미조선인측이 일부경영을하고잇는것이 실정이며또『쿤스』교장도 북경간미국에건너가서전 도본부(傳道本部)에 조선안선교회총회의 경과를 일일히이야기하고 만반준비를 하여를터이라한다

선교회총회의 교육사업인퇴결의가 끗난뒤에『쿤스』모의리(牟義理)씨등의 이야기를드러보면 다음과가다

우리儆新學校는 存續할수가잇다

이번決議는九月頃에確定될터 君芮彬氏 談

우리경신학교는 존속할수잇도록 준비해두엇다 학교를 더세울수는 업슬망정 폐지한다는것은 불가한일이다 평양의 세학교를 폐지하고서 선교회에서 면목이 선것은 무엇인가 현재그위치에는 비록리사라고는 하지만은 의사에 위반되는 두학교가 드러잇지안느냐 일천구백삼십구년삼월까지는 죄가되고 일천구백사십구년 사월일일부터는 죄가 안된다는 여유가 어데잇느냐 나를가르처서 교장노릇을하고시퍼서 작구학교를 찻고돈다고 비방하는사람도 잇는모양이나 나는 이십오년동안이나 교장노릇을 해왓스므로 성경과(聖經科)만을 마터가지고 가르쳐도 조흐며 학교의 금사노릇이라도 사양치안켓다 이번결의는 오늘에 북장로 전도국(傳道局)으로신청하엿스므로 오는 구월할에는 총회가 개최되여 정식으로 결제가 잇게될것이다 나는 여총회전에 귀국하야 나의 포부를 이야기하고 적극적으로 경신학교를위하야 노력할터이다

不動産處分은 實行委員會權限

나는敗軍之將이라고 牟義理氏의感懷 談

평양세학교 문제로 말미아마『파군지장』인 나로서는 별로히 말할것도 업스나 어뒤로는 선교방면에도 세운것을위하하지안흐면 안될것이다 공의사업이 곤난한것과 마찬가지로 선교사업도 역시곤난할것이므로 몰수잇다 부동산처분 권한은 실행위원회에 잇는터이므로 선교회에서는 관우하지 못할문제이

郊外窃盜團

首犯一名逮捕

요지음 시내보광정(普光町)과 서빙고(西氷庫)일대에 절도사건이 빈발한다는 소문이잇서서 소관용산서사법계에서 이사건에대하야 내사중이던바 보광정삼배구십사번지에 현주활 리특천(李德天)(二○)과리태원정사백오십이번지 김연식(金延植)(二○)의두명을 지목하고 런일미행하엿든데 전기리특천은 이십륙일오전두시에 자기집에 드러오는것을

記念音樂大會

四社名流行歌手 總登場의豪華版

大衆料金 五十錢均一

金福熙(빅타ー) 朴丹馬(빅타ー) 黃琴心(빅타ー) 金貞九(오케ー) 朴響林(콜럼비아) 南一鶯(콜럼비아) 劉鐘燮(콜럼비아) 宋基玉(太平) 李南順(太平)

―(寫眞同順)―

一時 六月卅日七月一日 午後八時

一所 府民館

主催 朝鮮日報社

運動器具에對하여는 皮革統制多少緩和

近近商工省令發動

【東京電話同盟】장기전에 대응하는 상공성의 피혁통제는 빠르면 이달말이나 느즈면 내월초까지에는 드디어 발동될게되여 생활필수품으로서의 구두를 제하고는 모든피혁제품의지방장판의 특별허가가 잇는것외에는 일절엄중히 사용을금지하게되엿는데 문제의『스포ー츠』용품에대하야는 사용금지를 단행하는경우에 홍어적 선수제도는 별문제로하고 국민체육의향상에 상당히 영향을 줄것이므로 상공성은 방금 후생성문부양성과 협의중이어니와 운동용품은 대체로 아직상당간분의『스톡크』가잇서 피혁통제의 상공성령에는 지방장판이 필요라고 인정하는 금지를 면하는 단서(但書)가 달려잇스므로 대체운동용구를 포함하야 사용 금지를 행하기로하고 그와희는 단서가 활용되어 존속성을 갓게한다 당초의 방침보다 다소완화되기로 되엿다 우선 종전대로 사용이 허락될것은 전시하의국민심신의 단련상 불가결한 경도용구 중소학생이 만히활용하는 홀튼·뿔, 바레ー, 빠스켓뿔과 그다음은 승마의 마구등도 상당히의외될것으로 예상된다 가장대중적인 야구는 미뜨, 그로ㅡ브, 가른것은 여하튼 고급뿔은 유대히리ー그만으로도 일년간에 일천이백개를 사용하는상태로 동도오대학, 직업야구, 중등야구 기타까지 세인다면 상당히 다수에 달하므로 시국에 감하야 뿔의 배급통제 나아가서는 개솔린표제도라는 진용경이나타나 런비ー뿔도 야구와가튼 처치를밧게되엿다 요컨대선수제로부터 대중스포ー츠에 이행하는 정도로 와하의 가감이 잇슬터이다

昭和鑛業襲擊事件 鑛夫四名送局

【三陟支局特電】기보=지난오월 십삼일오후십이시경에 강원도삼척군하장면추동리(三陟郡下長面秋洞里)에잇는 소화광업주식회사(昭和鑛業株式會社)사무소를 습격한광부 심필려홍 민순태(閔順泰)남홍렬(南弘烈) 김영수(金水錫)미변태(閔內澤)등 사명은 이십사일에 송국되엿는데 다른십사명은 도망을하여 아즉체포치못하엿다고한다 습격을한원인은 사무원 평무황창기(黃昌基)방에를 불만이잇서 드러간것을간종하려드러간줄알고 분개한끄테 습격을 한것이라고한다

赤痢跋扈

京畿道內郡部發生狀況 前年同期보다二倍激增

낫에는 더욱들이기가 밤이되면 감작히위신하야 지는 요사히 날세는 저리절니기가 대단쉬우니 어린이들은 일반가정에서는 특히조심할일이다 경기도위생과의 조사집계를보면 이십오일현재 경성시내 적리환자발생수는 백육십사명으로 작년동기의 백심일명에비하야 격참의 증가를을보히고잇다 군부의 발생상황은 실로"서참"을 극하야 작년동기의 팔십이명에 비하면곱절이 배가더부리엇는데 놀나지안올수업스며 하절밧여진S·O·S가되여가고잇는것은 일반이 득히루의할바이다

夏休學生風紀對策 暗行御史式巡察

산으로 바다로 물새듯업는學生事故防止網

京城保導聯盟의妙策

경인지방남녀소중등학교중 가맹학교일백십구교 생도수 구만팔천여를 포옹하는 경성보도련맹(京城保導聯盟)에서는 학생생활의 해방기인 여름방학을압두고 방학동안의 보도방책을 로의하기위하야 문저중등학교보도주임회의를 지난십팔일(녀자측)과 이십일일(남자측)에 열엇다 함은 기보한와것지나와 이회의에서 종래여름철에는 각학교가 날자를 정하야가지고 바다 강쭉, 기타학생들이 만히 모히는곳으로 순회보도하는바법을 고처 금념부터는 날자를 정하지안코 각학교에서 형편대로 어느날이나 여서번식 순회하는"암행어사"식으로하야 학생들로하야금 순회일정을 미리알고 개회적으로 보도망을 버서나는일이 업도록 여름철의 보도망을확충강화하야 산곡과 바다가에서흔히 이러나는 남녀"사고"를철저히 방지하야 참된해방의 생활을 경험시키기로 묘책을확의 결정하엿다

◀下女와良心◀

동전한푼에 량심의가책을 바든조녀!부내광화문통(光化門通)백팔번지 송경숙(宋卿淑)의하녀 녀문영우(文永宇)는이십오일 저녁 반찬사러갓다가 돈일전을군것질하고돈라와 주인에게 오전짜리게란을 륙전이라고 속엿스나 벗지나볼려오라고 하는바람에 죄상이 탈로될것을두려워가마니집을나간채도라오지안어 어종로서에 보호원을제출하엿다

荒唐한村婦 飛降타傷

【大田支局電話】이십칠일오전 한시 삼십분에 부산을떠나 대전(大田)으로가는 제십이렬차가 경부선 심천역(深川驛)에 이르럿슬즈음에 전북무주군안성면 죽천리(茂朱郡安城面竹川里)사는김동언(金東彦)의 안해 박명선(朴明鮮)은 제정거하기전에 뛰어나리다가 선로안에 떠러저서 머리와 기타 신체수개처에 중상을입엇다 그는대구 영동(永同)사이의

입하야 외부을 경유한것을 비롯하야 이매수십곳에서 이와가튼수단으로 행사한것을 자백한바 여죄가잇서 더욱엄중히취조중이며 공범인강의석의 행방을 엄탐중이라한다

楊州에落雷禍

一家族三名이重傷

【楊州支局電話】이십칠일오후일곱시경에 갑자기 소낙비가 쏟아지더니 양주군양주면 의정부리(楊州郡州內面?)이백륙번지 박주동의 안해 진사랑에게 벼락이 떠러저서 전기박주동과 그의안해 주씨(朱氏)와 그의세딸 영희(永喜)의 세명이 그자리에서 벼락을맛고 중상을입엇는데 모다 혼수상태에잇다

살등자표를 가지고잇섯는데 나고 활발히 나려 지나친것을 갑작이깨닷고 외에 당하게된

靑年鐵道自殺

【慶北聞慶電話】이십륙일 오후일곱시 경부선(京釜線)대구(大邱)고모(高毛)사이를 진행하든중이 십오륙세가량되어 보이는 청년남자가 별안간에 기차에 뛰여드러가서 자살하여버렷다 신분파 원인은 조사중이다

李王職全職員 體操大會開催

이왕직(李王職)에서는 국민보건운동에 호응하야 정신총의시간을이용하야 경성사범외 역기 리다오제조외가리를 실시하고잇섯는데 일오후네시반부터는 원전체가 비원회당전 조회를 거행하엿다

목매죽은靑年

금이십칠일 오전여덟시오분경 시내서사헌정(西四軒町)이십육번지뒤에 이십사오세가량되어 보이는 조선청년이 목매여죽은것을 발견하엿는데 도외경서에 시켜보도되엿다

不穩宣傳한 女敎員에一年

여학교교원이 불온한 노래와 글을 동사하야 학생들에게 배부하엿다는 평양부 수정(壽町) 고보교원 안신영(安信永)에관한 출판법위반 피고사건의상고심 공판은 이십칠일 고등법원에서 삼전(森田)재판장 촌전(村田)검사관여로 열려 사실심리가 잇섯는데 검사로부터 원심파가티 징역일년의구형이잇섯다 사건의내용은 피고 안신영이 소화십년과 팔년 공주읍(公州邑)사립영명학교(永明學校)에서 교편을잡고잇슬때『公州山城』에관한불온한노래를 사하야 학생들에게 배부하고교수하엿스며『언문기념일』을 평양정의여고보에 재직중『가옹』이라는 자본주의경제조직을저주한 동시를 이백여명 생도에게 반포하엿다는것과 또 그후소화십일년 어 민족주의사상을 고취하엿다는것이다 그런데 어사건은 일심에서 금고삼월 이년간집행유예의 판결을 바덧섯는데 이심에서는 공소(公訴)사실과가티 안녕질서를 해할사상을 표시한것이 못된다는이유로무죄언도를바덧든것이다

스포ー츠

東京올림픽大會 拳鬪候補選拔

來月十六日擧行

全日本아마추어拳鬪聯盟에서는 二十五日 올림픽第一次候補選手의 選拔方法에 對하야 協議한 結果 因襲試合은 來七月十六日 午後六時부터 擧行하기로 되엿다 그리고 候補決定은 同試合 終了後 大會本部委員會를 열고 各級으로부터 四名式을 選拔하야 七月十八日로부터 一週間 日本靑年館에서 第一回合宿練習을開始할豫定이라한다

明年一月에招聘 獨、伊拳鬪選手團

【伯林廿四日發同盟】二十一、二兩日間當地에서 開催한 國際拳鬪聯盟總會에 出席하야 올림픽東京大會의 狀況을 여러가지로 說明하야 好評을어든 日本아마추어拳鬪聯盟代表 坂口信夫氏는 其後續하야 當地에 머물러잇서 今秋日本에서行할 日獨伊三國交歡拳鬪에關하야 各關係者들과 交涉을거듭하고잇던바 二十四日午前獨逸拳鬪聯盟會長『메스예난』博士는 坂口代表를 訪問하고 獨逸拳鬪聯盟으로의招聘은 感謝하나 伊太利와獨逸은 十一月에 波蘭에서의 拳鬪試合에參加하기로 決定하엿스므로 八月또는九月頃에 日本에갈수는업다고 말하야 諒解를求한바잇섯는데 이에對하야 坂口代表는 其事情을 諒解하는同時에 새로히招聘期에 對하야 協議한結果 明年一月에 同意하엿다

왈녕百碼世界新記錄

【크리브ー랜드(오하이오州)同盟通信】지난十八日當地에서 擧行한『크리브ー랜드』陸上競技大會에서 波蘭의『스테라·월쉬』孃은 百碼競技에 米國『헤렌·스테판』孃이 保持한 從來의 世界記錄 十秒五를 突破한 十秒四의 世界新記錄을 樹立하엿는데 이날 追風이잇서서 이記錄이 果然公認될는지가 疑問視된다고한다

覇者루어스에 『베아』가挑戰

【뉴욕二十四日發同盟】世界拳鬪界의 王座를 確保한 黑人『조ー·루이스』(米)에對한 單一人의挑戰者로서 白人의期待를바고잇는 지난날의 王者『맥스·베아』(米)는 일즉부터 復活에專念하고잇는데 二十日다음과가튼 決意를 발하얏다 이로부터數日間 뉴ー자ー씨ー의親友들을 訪問하고 도라와서 九月의 挑戰試合契約書에 『싸인』하겟습니다 『루이스』도이미 同意하고잇스며 또내自身도 今年은『컨디슌』이조호니 四年만에 王座에 다시한번안즐決心입니다 더욱『베아』는『루이스』에肉迫할者로서 크게期待를바고잇던 英國의『토미·파ー』를 今年三月에判定으로 擊退한以來 好調를보이고잇다

종딱

별르고 별르던 일요일날이 맑게개이어 조크나 하고서 느늘한강으로 불린다는것이 웬일인가?

○ 불에빠저 죽은것이 네명씩이나 되고보니 남게이기를 고대고대하던 보람이 어디 잇다구 비오는 날보다도우울햇던 눈물의 일요일이여!

○ 소입코 오약간 고친다할드잇지만 이사고가잇자 용산경찰서에서는 일반에게 주의한사항을 발표하고 예기할집에서는애만 내보내던것을 후회

○ 후회는 후회지만 날이더 더울것이고…사고의 위험은 아프로 더잇슬것이니 이뒤라도 다시후회업스면 죽히나조흐랴

曆

▲六月二十八日(火曜)陰六月一日 ▲干支 辛卯 ▲日出五時十四分 ▲日入 七時五十九分 ▲日南中 十二時三十六分 ▲畫間 十四時四十四分 ▲月出 五時三十一分 ▲月入 二十時九分 ▲滿潮(仁川)五時二十分과 十七時三十五分

廣告

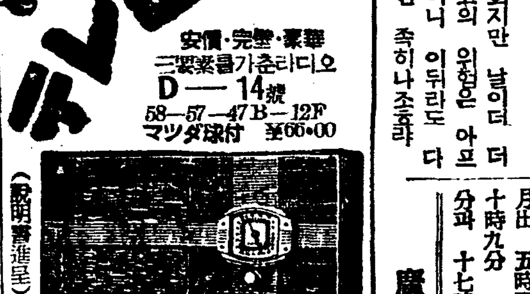

ヅレビアン

安價·完璧·豪華 三要素를가춘라디오

D―14號 58―57―47B―12F マツダ球付 ¥66·00

(說明書進呈)

京城府本町三ノ三〇 山中電機京城出張所 本社·東京·大阪

앞은곳에 サロメチール

사로메지ー루

류ー마지스 신경통

조선은 大陸性氣候甚게로 특히신경통(痛風)환자가 만습니다 따는 요새와갓흔기후에는 일반신경통이외에 특히座骨神經痛으로 몹시고통을 밧으실줄깃습니다

더구나 진땀이 흘으도록 쑤시고 아푸며 결니고 땡겨서 고통을참지못하시고 신음하시는때나 또는그로밤미아마 밤잠도 이루지못하시는경우에는 보통 쓰는 먹는약 혹은 貼布藥 표약종류로는 도저히 속히 효험을엇지못하실것입니다

그런므로 직접 환부를 치료하는약으로 조곰 쌈느고 살살문질느시면 피부조직을통하야 근육심부에까지 침투되며 병근원에작용하는 응급치료약인「사로메지ー루」로 치료하시면 단시일안에 그렁게심하는고통에서 버서나시게됩니다

그것은「사로메지ー루」를 쌈느신후 살살주물느시는동안에 암마로인한機械的緩解作用과 强力한鎭痛 深達 消炎作用으로써 그렇게 속히 낫게되는것입니다

또한 근육통과 피곤함을 속히 회복식혀줌으로 오늘날에는 사라리맨과스포ー츠맨들의게 잇지못할能率增進의伴侶가되고잇으며 더욱히 가정응급상비약으로서도 만은칭찬을 밧고잇는 약입니다

內服藥이나貼布藥처름 인이나副作用의 념려가없고 속히낫는약입니다

五十錢 一圓 二圓半

東京市日本橋區本町 發賣元 株式會社 田邊元三郎商店

S-K-70

本…劇場 電光本局三八八六

◇六月二十八日九日兩日間 (三大名作에上映豫定) 料金階上二十錢階下十錢均一

◇朝鮮初作 … 作品 『逆 轉』 監督 安鍾和 主演 李錦龍 李慶善 助演 金寶玉 申銀鳳 卜惠淑

◇中央映畫社超特作品 撒水車 監督 方漢駿 主演 金蓮實 金一海 朴昌行 李貞順

◇松竹キネマ特作オールトーキー版! 百萬丑滿時 監督 古野英治 主演 久松三津枝 若本一郎

桃花劇場 電光 ③二三三三番

六月二十七日부터 大樂料金 二十錢 十錢

米國十드리엠프로超特作日本語版 다ー산의逆襲의名篇 리치·드소ー푸氏大作品! 豹族ツアラア

PCL入江プロ提携超特作全發聲 原作吉屋信子 監督山本嘉次郎 良人の貞操 入江たか子 高田稔 千葉早智子 丸山定夫 大川平八郎 共演

PCL超特作全發聲! 演出伏水修 たそがれの湖 細川ちか子 汐見洋 岸井明 江戸川蘭子 共演

東日大每ニュース特報 支那事變ニュース

次週七月一日부터 トレミー大學生 死の警告 兇の復讐 名期待

電光二九五 優美館

松竹キネマ

6月27日より30日まで上映時間表

ニュース 2·23―2·54―6·50―7·21

風の中の子供 11·00―12·27―3·04―4·31―7·24―8·51

我は海の子 12·30―2·20―4·36―6·26―8·56―10·46

7月1日より愈々 國民の誓 封切

明治座

劇團青春座公演 六月二十八日밤부터(四日夜間)

▲上演藝題―李孤帆作 『南方에지는꽃』二幕

南方에고히핀한송이百合花! 그는燦爛한光彩를자랑도하기前에 모진비바람에無慘히시들고말엇스니얼마나애처러운悲劇이랴?옷소매를적시는吊喪의눈물로 찌달니는당신의마음을우로하소서

冠岳山人作 『진 흙』 一幕

南宮春作 『暴風警報』 一幕

▲特別豫告三題▼ 七月二日、三日四日(三日間) 府民館에서 靑春座公演 上演藝題―崔獨鵑飜案 『椿姬』ツバキヒメ五幕 奉仕料金―五十錢均一

東洋劇場

◇六月二十七日부터三日間大公開 (三大傑作豪華版大公開)

◇料金階上三十錢、階下十錢均一

◇米國비ー코ー社超特作日本版!! 알바ー드、회ー만氏監督作品 大活劇 流血の市街 主演…짐·스라둘氏

◇와ー너超特作金發聲日本版!! 노ー엘·마데이손 바지니아·세리ー 助演 大傑作品 國境の町 監督…아ー니·메ー요氏 主演…뽀ー루·쿠ー니氏 助演…(벳트·데뷔ー스·마가렛트·렌제이氏)

◇東寶超特作オールトーキ版!! 現代劇 花束の萬人 監督…松井稔氏 主演…佐伯秀男、神田千鶴子

京城新堂町 電話(本)五六七番 新富座

長篇小說

薄命 (35)

韓龍雲 作 / 鄭玄雄 畵

誘惑【三五】

송씨가 서방을 구해가지고드러와서 아침을 지어먹고 나니 한나절이 되엿다 송씨는 순영이를 물끄럼이 보더니

「너 옷을 못 해입어야 되것구나 저렇게고서 남새스러 되겟니 누가와서 보더래도 그러코 위선 내일부터라도 무엇을 배워야 되것는데 저것을 엇구서 갈수가잇나 그런대 무엇을 사야 조흘까」

하고 눈을 깜작이며 담배를 빨고 엇젓더니 불이낫케 소세를하고 나간다

순영이는 자기의 옷감을 사러간다는데에 기뻣다 자기도 내일이나 모레는 조흔옷을 입으리라고 생각하엿다 그러나 옷감은 무슨옷감을 떠가지고 올것인가가 궁금하엿다

「너 인제 호사한다 그러고 공부도 하게되구」

하는 운옥이는 순영이를 보고 웃는다

「그런데 공부는 무슨공부를 하니?」

순영이는 무슨공부를 할것인가가 무척 궁금하던차에 운옥이가 말하는 기회를 어더서 반드시 아라보라 하엿다 조금주저하던 운옥이는 얼골비출 고치면서

「이지경이 되엿스니 바른대로 말을해야지」

하고 얼골이 붉어지는듯 하더니 다시 어설핀 웃음을 우스면서

「공부는 다른공부가 아니라 노래를 배운단다」

「노래는 무슨노래를 배우니?」

「시조두 배우고 잡가두 배우고 다배운다 그러고 춤도 배운다」

「그런것은 배워서 뭘하니?」

순영이는 얼골이 질리면서 간신히 말을한다

「무얼하다니 그런것을 잘배우면 돈도벌고 남에게 귀염두 밧구 조탄다」

하는 운옥이는 고개를 숙이고 낄낄웃는다

「글이나 배던지하지 그런것은 배워서 뭘하니 나는 그런것은 배우기 실타 남부끄럽게 소리를 어떠케 배우니 또 춤을 배우는것이 무에냐?」

순영이는 짜징을 내는것보다 울듯하얏다

「지금와서 그런소리가 쓸데잇니 아무말도 말구 하라는대로 해라 네가 실흐니 조흐니하면 소용잇니 하라는대로 안하면 매맛는다 매맛구 구박밧구 그러면 네가 집으로 도루 가것니 어쩌것니 하니까 아모말도 말고 하라는대로 해라 그러고 그런것이정말 나쁜것이 아니다 잘만배우면 평생에 호강하구 까떡하면 정성군이가 와다갓다한다 그게 나쁜것을 아니」

운옥이는 옷지도 아니하고진정으로 말하는 기색을 짓는다

「그럼 너두 그런것을 배우니?」

「그래 나두그런것을 배운다」

「그게 너말하던 음악이냐?」

「그래 그게 음악공부다」

「그런것을 학교에가서 배우니?」

「학교는 학교란두 정말 학교가 아니다」

「그럼 무슨학교냐?」

「거저 여러애들이 모여서 배우는 학교다」

「그래 그런것을 배우는 아이들이 만흐냐?」

「아 만쿠말구 나다니는데만 해도 열다섯이나 된다 그러고 다른데도 만탄다」

「그러냐」

순영이는 여자로서 소리와 춤을 배운다는것이 정당한일이아니라는 번번한 생각뿐이오 그것이 어째서 나쁜것이며 그것을배운 결과가 어찌되는것인지 그것은 자세히 알수가 업섯다 그리하야 처음에는 그런것을 배우는것이 정당한일이 아니라는 생각으로 배우기 실타고까지 말을 하얏스나 운옥이도 그것을 배우고 또 다른아이들도 그것을 배우는 아이들이 만타는말을 듯고서는 저윽이 마음이 노이는듯 하얏다 또 자기가 아무리 하기실흔일이라 할지라도 운옥이 말과가티 송씨가 때려가며 하라고하면 아니할수도업는일이오 그러타고 집으로 간다던지 다른도리가 업슬바에야 차라리 하라는대로 할수바게업다는 생각이 락망이라면 낙망이고 워안이라면 워안이엇다 또는운옥이말과가티 그런것을 배워가지고 나중에 호강을 하게될는지도 모르는 일이라고 생각되엿다 그러나 어수선한 마음과 두근거리는 가슴은 다 진정되지 아니하엿다

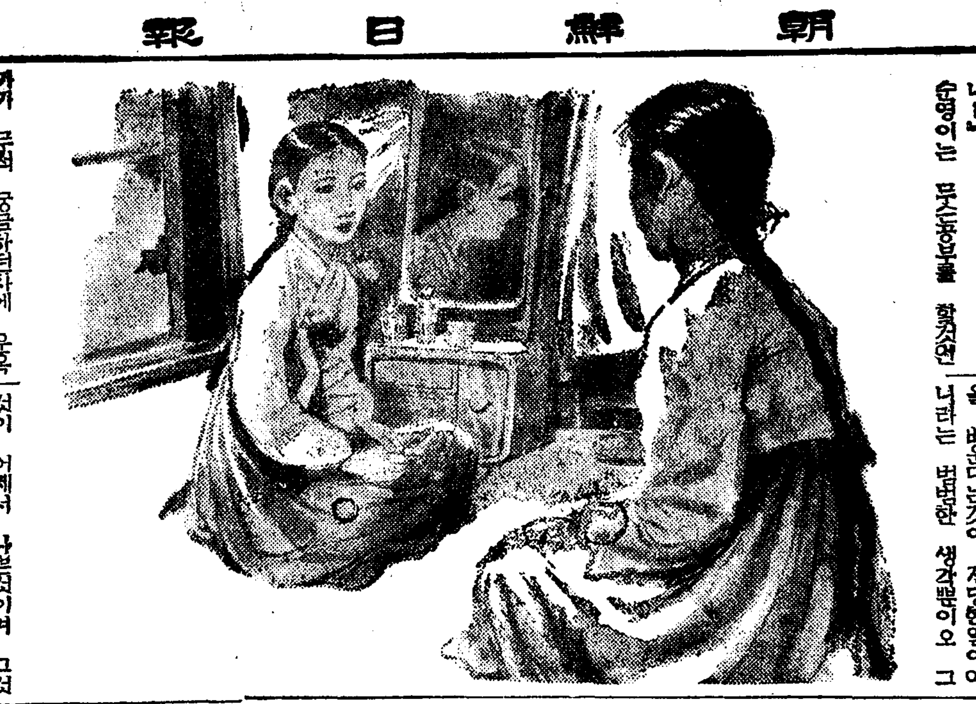

오디라 JODK

講演 (二十八日午後七時)

生物學으로본敎育 同德高女 李德象

교육이란 우리인류(人類)에게만잇는것이아닙니다다만인류의 교육은 그것이진화(進化)하야 놉하자기들의 부족한힘을더 채워나가고 더강하게할수잇는경역에까지 진화(進化)된것이 다를뿐입니다 어것이 인간이만물지장(萬物之長)이 되는점이겟지요 그외의다른동물들도 그것이 한본능(本能)에 지나지 안는것이지마는 여러가지로 그것들만이 가지고잇는 독특한 교육법이 잇습니다 그래서 어버이김생들은 어린 색기에게 달어나는법 날느는법 젓짓는법 헤엄치는법 미기(餌)를 잡고먹는법、싸우는법 또는 몸을 안전하게 피하는법등을 고루고루 가르키는것입니다 열대지방에잇는 『라톨』 어라는 큰새는 그색기를완전히 가르키기에 삼년이걸리고 사자는 일년이 걸린다고합니다 이러한 이야기외의 생식(生殖)과 교육관계 또는 교육의목적등을 말슴하라고한답니다

舞臺中繼 (國際劇場에서)

아베마리아의挽鐘 (二十八日午後八、三〇分) 中央舞臺

配役

安學輔…孟晩植 / 寶姬…朴貞淑 / 明順…南宮仙 / 英淑…李白姬 / 愛英…金素英 / 李灘…徐月影 / 崔鶴浩…宋在鑑 / 朴先生…申左翮

◆음악가 안성보는 어려운 주견을 가지고잇습니다。『청빈순수한 음악이란 결코 저급한대중의 비위를 맞처는 그런한음악이 될수업다。그것은 음악의 타락이다』여기서 안성보의 현실과 이상의 갈등이 생기게됩니다 그의 애병든안해 명순과 어린딸 보히를 데리고서의 급박한 생활상태는 그로하야금 돈이 생기는 대중음악、속된음악에의 굴복을 재촉하고잇습니다 여기서 안성보는 고민합니다。그래서 실제에는 그의애와 딸에대하야 증오까지를 느끼게됩니다。어러한 와중(渦中)에 유행가수이며 미모의 소유자인 애영(愛英)에 동정하야 그들의 문제는 더복잡해집니다。그중 제일막만을 중계한답니다。

演劇

오는七月八日은 朝鮮新劇의 創立第八年이란 意義깊은 記念日이니 그동안 朝鮮新劇史를 가지고 꾸준하게 役割을 다해온 劇藝術硏究會는 創立七週年에 當하는 날이므로 이날을 記念하기爲하야 劇硏에서는第十九回公演을 오는 七月八、九、十(晝夜)三日間府民館大講堂에서 가지게되엿다 는데現代米國劇作家 막스·앤더슨原作 張起悌譯 『目擊者』 三幕五場을 柳致眞演出 姜聖範裝置로 上演하리라한다。

明星華裝의夏夜夢幻境
蓄音器記念祭
名流行歌手의프로필(一)

가정에서 거리에서 또는 스테-지에서 흘러나오는 명랑한 멜로듸-세계를 들러싸고 도는 원반(圓盤)의 매력!이미이레코-드가 시게의도라가는소리에서 오늘과가튼레코-드의전성시대를 일우기에까지 육십여년의역사를 걸어왓다 칠월일일!실로 이날은처음으로 레코-드가 이세상에태여나던날이다 이영원히 거념할이날을택하야 본사에서는 오는유월삼십일、칠월일일이틀밤 조선에잇는 유명한 네축음기회사의찬동을어더 대표적인 명유행가수아홉명을 택하야 다시업는 찬란한 노래의밤을가지게되엿다 이제 이날밤을 아름답게 꾸밀가수들의간단하소개를 베풀라고한고 (가나다順)

"哀想曲"의 愛唱姬
빅타-專屬 金福姬

빅타-의 대표적가수라면 누구나 김복희(金福姬)양을 들것이다 육년전 평양(平壤)에서그 아름다운 목소리이와 풍염한자태로 단연 유행가수계의 혜성과가티 나타나 어래 육년동안 양의취입한 신민요, 유행가는날개가 도친듯 방방곡곡에 떨치고잇다 양의 취입한 레코-드가 그수로 이루헤아릴수업거니와 그중에서도 『무정의꿈』과 애상곡(哀想曲)은 조선 유행가중에서도 히트판으로 모르는이가 업슬만큼 유명하엿다

아직도 스물둘이라는 꼿다운 나히로 양의전도는 양양할뿐만아니라 양의음성은 더욱 더욱 세련되야 충인기를 넘치도록한몸에 밧고잇다 이번 축음기제를 위해서 특별히

출진의悲哀

애꾸진 달만보고

이두곡을 불느기로되엿다 대동강의맑은물에 고히씻스마음에서 울려나오는 김양의 고흔노래를 듯는 기쁨은레코-드팬에게둘도업는행복이아닐수업다

"暴風""戀書"의 人氣
오케-專屬 金貞九

레코-드게잇서서 오케-의활약은 그중놀나운 편이라고보겟다 수만흔 남녀가수와 째스빤드로 방방곡곡에 가지아니하는곳이업다 어린동에 김정구(金貞九)군은 최근에와서 거어 오케-회형가수중의 제일인자가되다십히되엿다 원래 원산(元山)에서태여나 바다와더부러 우렁차고씩씩하게 자라나온 군의성량은 새로운레코-드를 시청에 내노키무섭게 인기와 절찬이군의한몸에 퍼부어진다

그중에서도 『항구의선술집』 『황금송아지』니 『앵화몽』(櫻花夢)이니 『왕서방연서』(戀書)등그어느것이 히트판이아닌것이업다 의살마진 유행가수로는 군이독보하다시피한다 아직 스물둘인청년으로 그건실한장내는 더욱 기대되는바 만커니와 이번이축음기제에는 이상에적은 군의히트판을 중심으로 멋드러진노래를 부르게되엿다

論山處女의 "마조막血書"
컬럼비아專屬 南一鶯

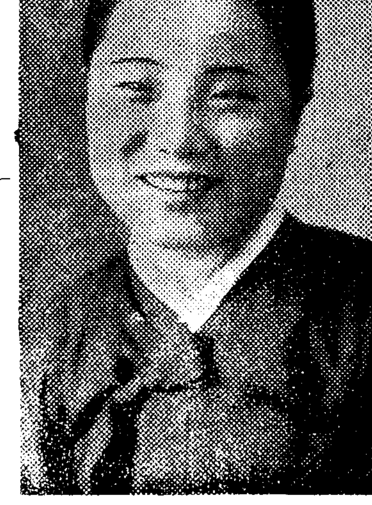

열아홉살의 논산처녀(論山處女)-남일연(南一鶯)양이 그일홍과도가티 강남의 오직 하나인제비로써 서울에 나타나기는 금년일흔봄이엿다。청초하고도명낭하면서 어딘지모르게 애수를 띄인남양의 노래가 한번 세상에 나타나자 슬푼듯 까부는듯 어리광피는듯 능청마즌듯한 변화무쌍한 양의아름다운목소리에 고만 모두가 도취되고마럿다

남양이 처음 『마조막血書』로데뷰하자 유행가의 패왕은 일변놀라고 일변반겨햇다 그후로 『홍거보단국밥』『꼿건치가정』등 모두가 양의 히트판이다。최근에는 본사가 현상모집한 일등당선가 『야루강처녀』가 또한 시정의 인기를 독점하고잇다。이번축음기제에는 양의 출세명곡이외에 양이 그중조와하는 노래를 부르기로되엿다 이노래를 듯는것만도 기꺼운일이어니와양의에교넘치는청조한양자를스테-지에서보는기쁨도더한층클것이다

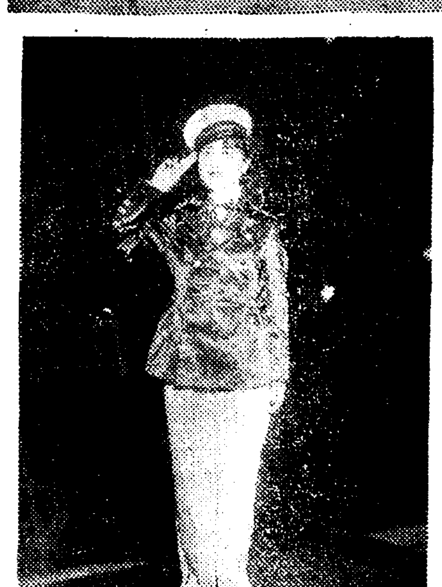

미리안·쇼-上演 十七歲에서부터 十歲까지의少女로組織된 쨔즈、바레(舞踊)、流行歌實演의 一行은 二十九日부터 市內 黃金座에서 西川列車와 同時上演된다고한다 (寫眞은 同쇼-의一場面)

演藝消息

金治根氏(映畵俳優)그동안劇硏映畵部製作中인 『愛戀歌』에出演中 여러가지私情으로 同映畵部에서除外되엿든 氏는今番完全한 諒解下에 復歸하게되엿다고

放送 라디오

二十八日(火曜)

◇午前六時 (東) 라디오體操 (第一放送에依함)
◇同一〇時三〇分 氣象通報 家庭메모 日用品市勢
◇正午 (東) 時報 (東)管絃樂 名古屋放送管絃樂團
◇午後〇時三〇分 뉴-스
◇同一時一五分 家庭時間 『經便한여름洗濯』(二) 李義一
◇同四時 뉴-스 職業紹介
◇同六時三〇分 맨들린과童謠 京城童謠콘럽소사이어티- 童謠獨唱 桂惠蓮 同 劉瑛順 編曲과指揮 橋本彦一
◇同六時五五分 어린이新聞
◇同七時 講演 (京城)『生物學的으로본敎育』 李德象
◇同七時 講演(平壤)『考古學의現代的意義』 金廣業
◇同七時三〇分 뉴-스 銃後美談
◇同八時 舞臺劇 -國成社로부터中繼- 『아베마리아의挽鐘』 第一幕 李富民作 配役 安學輔…孟晩植 寶姬…朴貞淑 明順…南宮仙 英淑…李白姬 愛英…金素英 李灘…徐月影 崔鶴浩…宋在鑑 朴先生…申左翮
◇同八時四〇分 一、遊山歌 小春香 李歌光 中央舞臺 演出 效果 張玉 申蘭秀
◇同九時五分 音律 一、平調會相 二、吹打 三、與民樂 玄琴 金永宇 洋琴 金相根 大笒 金淳 杖鼓 金塘
◇同九時三〇分 (東) 時報
◇同九時五五分 地方으로보내는뉴-스
◇同一〇時一〇分 國語講座(一) 李完應

第一放送

◇午後六時 (弘) 이야기
◇同六時二五分 (京) 講演
◇同七時三〇分 (東) 歌謠
◇同七時四〇分 天津에서
◇同八時 (東) 浪花節
◇同八時三〇分 (東) 常盤津
◇同八時五五分 (東) 連續라디오드라마 東寶古川綠波一座

二十九日(水曜)

◇午前六時 (東)라디오體操 (第一放送에依함)
◇同一〇時三〇分 氣象通報 料理製法 『국수비빔』 日用品時勢
◇正午 (東)時報 新民謠 (레코-드)
◇午後〇時三〇分 뉴-스
◇同一時一五分 家庭時間 『여름에는웨좋닙가』 金鳴善
◇同二時 小學生時間 『愛國童話』 -全國中繼- 『朝鮮だより』 朝鮮の子供たち お話 眞柄訓治 京城師範附屬第一小學校兒童 伴奏 佐藤繁昌
◇同四時 뉴-스 職業紹介
◇同六時三〇分 童話 『입금의귄』
◇同六時五五分 어린이新聞
◇同七時 趣味講演 『詩人의世界』
◇同七時三〇分 뉴-스 銃後美談
◇同八時 講演 『支那와列强의交涉』
◇同八時三〇分 歌謠曲 一、애… 二、사랑의꽃수레(宋) 三、떠도는人生 四、문허지사랑塔(李) 五、녀일은靑春 六、어이나할것인가 (崔) 七、秋夕을조흘시고 (宋、李、崔)
◇同九時 野談 『自力更生』 伴奏 DK
◇同九時三〇分(東) 時報 뉴-스 解說 氣象通報 明日番組順序
◇同九時五五分 地方으로부터보내는뉴-스
◇同一〇時一〇分 初步國語講座 (二六) 宋今璇

第一放送

(二十四)
◇午前六時三〇分 支那語講座
◇正午 (東) 新日本音樂
◇午後六時 (大) 物語
◇同六時二五分(京) 講演
◇七時三〇分 (城) 라디오常會
◇同八時 (東) 피아노 井上園子
◇同八時四〇分 (東) 音澤
◇同八時五五分 連續라디오드라마 古川綠波一座

三十日(木曜)

◇午前六時 (東) 라디오體操 (第一放送에依함)
◇同一〇時三〇分 氣象通報 生메모 日用品時勢
◇正午 (東)時報 (大)새소운獨奏 一、歌劇 『사드코』中 印度歌 림스키-콜사코프作曲 二、오리엔탈 크이作曲 三、집시아나 반-스作曲 四、圓舞曲 『새소운魅力』 반-스作曲 五、人形의굿는모양 알리-作曲
◇午後〇時三〇分 피아노伴奏 뉴-스 武澤武
◇同一時一五分 家庭時間 『幼兒榮養에對하야』 府民病院小兒科長 醫學博士 李
◇同四時 뉴-스 職業紹介
◇同六時三〇分 朗讀劇 一、장무·郵便發作 二、소나남과코끼리-馬海松作 DK어린이써-클 指導 楊賢齊
◇同六時五五分 어린이新聞
◇同七時 經典解說 『信佛要諦』 金泰治
◇同七時三〇分 뉴-스 銃後美談
◇同八時 大衆講座 『金融組合業務에對하야』
◇同八時三〇分 一、報念 二、六字백이 三、개고리打鈴 四、珍島아리랑
◇同八時五〇分 漫談 『별일이잇소』 金根元
◇同九時一〇分 歌謠 一、黃鶴詞 二、別曲
◇同九時三〇分 (東) 時報 뉴-스 解說 氣象通報 明日番組順序
◇同九時五五分 地方으로보내는뉴-스
◇同一〇時一〇分 國語講座 (二) 李完應

第一放送

(二十五)
◇午前六時三〇分 基礎英語講座
◇同一一時 幼兒時間 어린이音樂會
◇午後六時 (大) 國史劇
◇同七時三〇分 (東) 歌謠
◇同七時四〇分 (東) 講演 永田…次郞
◇同八時 (東) 落語 春風亭柳枝
◇同八時二〇分 (東) 講談 神田山陽
◇同八時四五分 (東) 漫談 德川夢聲
◇同九時一〇分 (東) 歌謠曲 勝太郞

第一回全朝鮮中等水上大會

時日 七月三日午前八時 場所 京城運動場풀

競技種目 (一) 自由型 百米、二百米、四百米、千五百米、平泳百米、二百米、背泳 百米、二百米、(二) 繼泳 二百米、八百米、二百米메도레

出場校＝京城中學、景福中學、養正中學、培材中學、徽文中學、普成中學、京畿商業等七個校八十餘名

主催 京城水泳同友會 後援 朝鮮日報社運動部

精力
을샘솟게하는 强力的호르몬劑
단 Dan

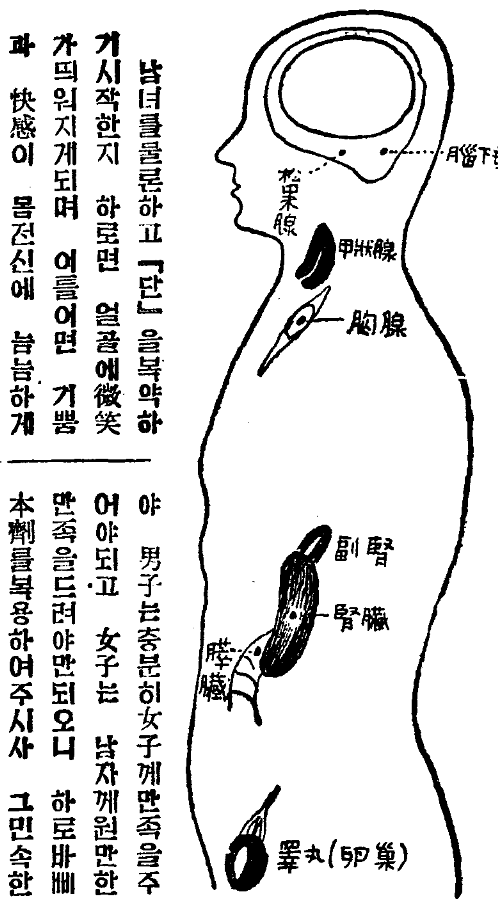

남녀를물론하고 『단』을복약하게시작한지 하로면 얼골에微笑가띄워지게되며 어를어면 기쁨과 快感이 몸전신에 늠늠하게되는 百發百中의 성욕홍분제입니다

本劑는 단순한性홀몬劑가아니오니 몸전신의 중요한綜合홀몬作用을 왕성케하야 持續的으로성적흥분을 충동식혀주며 더욱이 몸전신의원기를 활기늠늠하게하여주는 영약입니다

그러므로 本劑의약효는 재래의어렁안중유의약어 약만표치면 그만 약효가없어지는것과는根本的으로달너 빈그릇에 물을담어서 하나갓득채인후 늘 물을부어주어서 적당히 흘너내려도록하는的確한藥效를가지고잇읍니다

文化人인여러분! 늘生活戰線에서 른른한일군이되시여 활동하실여러분! 무엇보다도 精力과성욕본능이 왕성하신분이 最後의勝利者가 되는歷史的事實을잘아시고게실줄밋읍니다 그뿐만아니라 人間으로태여난이상 그義務를위하야 家庭의和平을위하야 男子는충분히女子께만족을주어야되고 女子는 남자께원만한만족을드려야만되오니 하로바삐本劑를복용하여주시사 그민속한靈效로써幸福을얻어주십시요

속히 늙어저서 人生의享樂의길을 원만히다하지못하시와 한탄하시는분 부부화합에자미를모르시는분 마음만 안타가워하시나 임의대로 활을먹지못하시는분 허약하신분 성기發育不完全하신분 夢精 遺精 陰萎 早漏하시는분 성욕이 동하지안는분 動脈硬化 血壓亢進 視力減退하신분들은 조곰도주저마시고 人生의最大快樂을 끔없이 깨닷게하여주는 强力홀몬劑『단』으로 근치하시고 잃어버리엇든 깁뿜과幸福을도로찾어주시기바랍니다

약가―五十粒 三圓五十錢 百粒 六圓 二百粒十圓

本劑는責任製藥인만큼 직접本舖에注文하시는분께만販賣하옵니다 통지하시는대로 本報愛讀者에한하야 本劑의試用藥二日分과귀중한책「性의健康法」을진정하옵니다

東京市牛込區若松町百十二ノ十 日本生化學硏究所 振替東京六六七一九

子供が良くなる講談社の繪本

お蔭様で人氣愈々高く素晴しい大賣行!!

出ました、お子様お待兼ねの講談社の繪本 新刊四冊
全國の有名書店にあります ―賣切の節は發行所へ御注文下さい

日本よい國 特別讀物 大和魂繪ばなし (50錢)
日本の國の勝れてゐる所、有難い點等を名高い先生方が熱誠込めて書かれた繪卷で目の覺めるやうな素晴しい出來榮です。

豐臣秀吉 (50錢)
戰へば勝ち攻めれば取り、進む所敵なしと恐れられた英雄秀吉の面白い話、勇ましい話、感心な話が澤山ある繪本です。

樂しい遊び 特別讀物 敎育道話 (50錢)
雛祭、七夕、お節句、潮干狩、海水浴、遠足、雪合戰其の他一年中の遊びを集めた繪本で特別讀物の敎育道話も大評判!

漫画と忠勇繪話 (50錢)
一流漫畫家諸先生が腕によりをかけた素敵に面白い漫畫と日清日露、支那事變等で手柄を立てた日本軍の勇ましい繪話集。

學校でも家庭でも引張凧の大人氣

今迄に發賣された講談社の繪本七十一冊
―どれも飛ぶ様な賣行!全國有名書店にあり―
(定價▲印五十錢△印四十五錢●印三十錢)

[illegible]

●お中元に、お土産に…… 御褒美に、お見舞に……
お子様大喜びの『講談社の繪本』を御利用下さい 値段が手頃でお子様方が飛上つて大歡迎!

東京小石川 大日本雄辯會講談社發行
(書店に賣切れの節は發行所へ(送料二錢))